WOHNUNGS-EXPOSÉ

Referenz-Nr.: 2000/324/103

Adresse:

Thomas-Rockard-Straße 11
1. Obergeschoss / links

Wohngebiet:

Hammertal

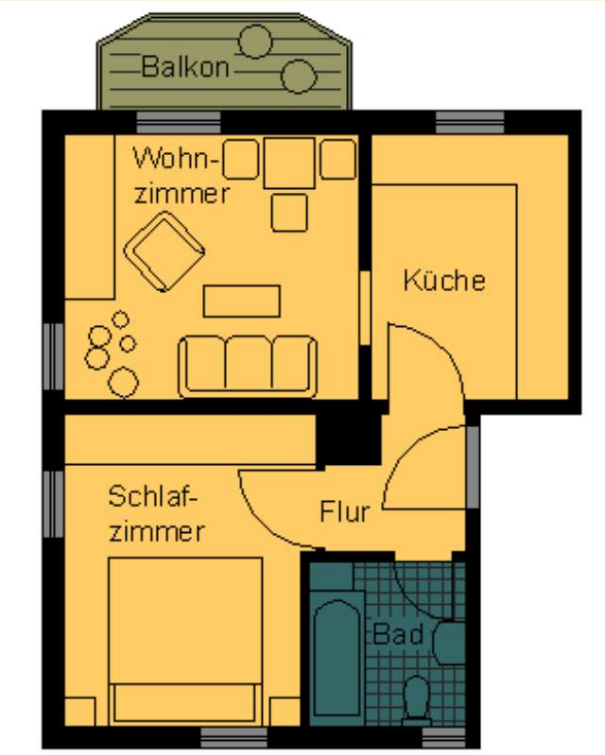

WOHNRAUMGRÖßE:	37,08 m²
GRUNDMIETE:	222,48 EUR
BETRIEBSKOSTEN:	70,45 EUR
HEIZKOSTEN:	49,60 EUR
GESAMTMIETE:	342,53 EUR
AUSSTATTUNG:	Badewanne, Balkon
HEIZUNGSTYP:	Zentralheizung

Genossenschaftsanteile: 900 €
Hier wohnen Sie in einem der ältesten Wohngebiete der Stadt Frankenberg – unsere kleinen und großen Wohnungen sind individuell geschnitten und von unterschiedlichem Ausstattungsgrad. In unserem attraktiv gestalteten Altbau findet jeder den für ihn passenden Wohnraum. Sie können sowohl im betreuten Wohnen als auch für Familien die richtige Wohnung finden.Das Frankenberger Stadtzentrum mit verschiedenen Einkaufsmöglichkeiten sowie Ärzten, Apotheken und diversen anderen Dienstleistungen kann man bequem zu Fuß erreichen.

Allgemeine Wohnungsgenossenschaft Frankenberg/Sa. | Kirchgasse 8 | 09669 Frankenberg/Sa.
Tel.: 037206 8860-0 | Fax: 037206 8860-22 | **www.awg-frankenberg.de**

AWG
Allgemeine Wohnungsgenossenschaft Frankenberg/Sa. eG

WOHNUNGS-EXPOSÉ

ENERGIEAUSWEIS für Wohngebäude

gemäß den §§ 16 ff. der Energieeinsparverordnung (EnEV) vom [1] 18.11.2013

Gültig bis: 20.04.2032

Registriernummer [2] SN-2022-004047623
(oder: "Registriernummer wurde beantragt am ...")

1

Gebäude

Gebäudetyp	Mehrfamilienhaus, freistehend
Adresse	Thomas-Rockard-Straße 11, 09669 Frankenberg
Gebäudeteil	Ganzes Gebäude
Baujahr Gebäude [3]	1938
Baujahr Wärmeerzeuger [3, 4]	2002
Anzahl Wohnungen	5
Gebäudenutzfläche (A_N)	284 m² ☐ nach § 19 EnEV aus der Wohnfläche ermittelt
Wesentliche Energieträger für Heizung und Warmwasser [5]	Gas
Erneuerbare Energien	Art: keine; Verwendung: keine
Art der Lüftung/Kühlung	☑ Fensterlüftung ☐ Lüftungsanlage mit Wärmerückgewinnung ☐ Anlage zur Kühlung ☐ Schachtlüftung ☐ Lüftungsanlage ohne Wärmerückgewinnung
Anlass der Ausstellung des Energieausweises	☐ Neubau ☐ Modernisierung (Änderung/Erweiterung) ☐ Sonstiges (freiwillig) ☑ Vermietung/Verkauf

ENERGIEAUSWEIS für Wohngebäude

gemäß den §§ 16 ff. der Energieeinsparverordnung (EnEV) vom [1] 18.11.2013

Berechneter Energiebedarf des Gebäudes

Registriernummer [2] SN-2022-004047623
(oder: "Registriernummer wurde beantragt am ...")

2

Energiebedarf

CO_2-Emissionen [3] 35 kg/(m²·a)

Endenergiebedarf dieses Gebäudes
145,8 kWh/(m²·a)

A+ | A | B | C | D | **E** | F | G | H
0 | 25 | 50 | 75 | 100 | 125 | 150 | 175 | 200 | 225 | >250

161,8 kWh/(m²·a)
Primärenergiebedarf dieses Gebäudes

Anforderungen gemäß EnEV [4]

Primärenergiebedarf
Ist-Wert kWh/(m²·a) Anforderungswert kWh/(m²·a)

Energetische Qualität der Gebäudehülle H_T':
Ist-Wert W/(m²·K) Anforderungswert W/(m²·K)

Sommerlicher Wärmeschutz (bei Neubau) ☐ eingehalten

Für Energiebedarfsberechnungen verwendetes Verfahren

☑ Verfahren nach DIN V 4108-6 und DIN V 4701-10
☐ Verfahren nach DIN V 18599
☐ Regelung nach § 3 Absatz 5 EnEV
☑ Vereinfachungen nach § 9 Absatz 2 EnEV

Allgemeine Wohnungsgenossenschaft Frankenberg/Sa. | Kirchgasse 8 | 09669 Frankenberg/Sa.
Tel.: 037206 8860-0 | Fax: 037206 8860-22 | **www.awg-frankenberg.de**