

WOHNUNGS-EXPOSÉ

Referenz-Nr.: 2000/108/307

Adresse:

Einsteinstraße 21
3. Obergeschoss / links

Wohngbiet:

Äußere Freiburger Straße

WOHNRAUMGRÖßE:	106,79 m ²
GRUNDMIETE:	304,04 EUR
BETRIEBSKOSTEN:	81,86 EUR
HEIZKOSTEN:	102,98 EUR
GESAMTMIETE:	488,88 EUR
AUSSTATTUNG:	Badewanne, Balkon
HEIZUNGSTYP:	Fernwärme

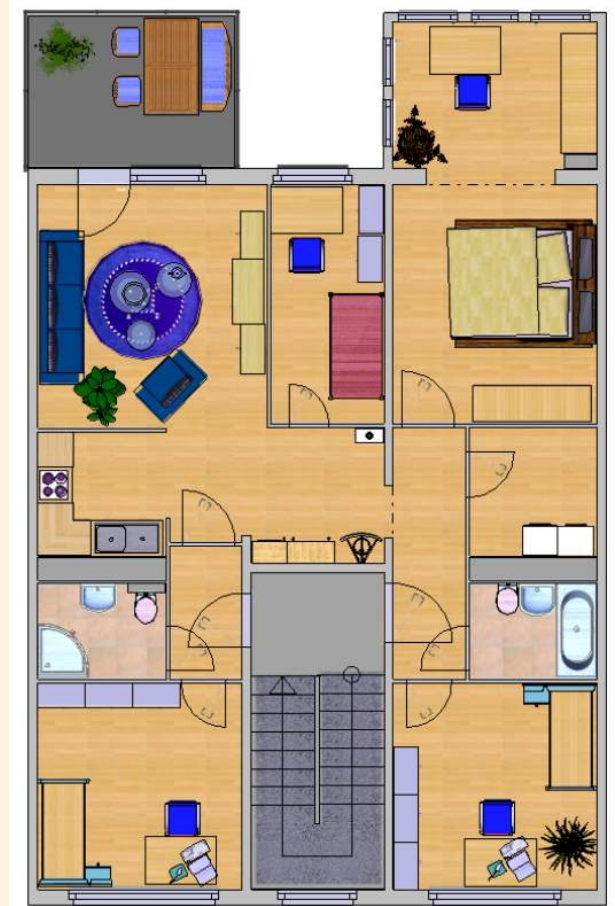

Genossenschaftsanteile: 1350 €

Unsere Wohnungen befinden sich in einem Wohngebiet mit mehrstöckigen sanierten Wohnhäusern. Großzügige Grünflächen laden Jung und Alt zum Verweilen ein. Ein schöner großer Spielplatz für große und kleine Kinder ist ebenfalls vorhanden. Das Wohngebiet verfügt über eine gute Infrastruktur. In unmittelbarer Nähe befinden sich der „Frankenpark“ mit verschiedenen Einkaufsmöglichkeiten sowie andere Dienstleistungen, Ärzte, Apotheke sowie eine Kindertagesstätte. Außerdem gibt es eine regelmäßige Busverbindung in die Frankenger Innenstadt.



WOHNUNGS-EXPOSÉ

ENERGIEAUSWEIS für Wohngebäude

gemäß den §§ 79 ff. Gebäudeenergiegesetz (GEG) vom 16.10.2023

Gültig bis: **05.06.2034** Registriernummer: SN-2024-005138277 **1**

Gebäude

Gebäudeart	Mehrfamilienhaus
Adresse	Eisenstraße 12/27 09618 Frankenberg/Sa.
Gebäudeart 1	Genoss. Gebäude
Bauph. Gebäude *	1964
Bauph. Wärmeerzeuger 1 *	1999
Anzahl der Wohnungen	331
Gebäudeenergie (kWh)	14.491 <input checked="" type="checkbox"/> nach § 81 GEG aus der Wärmebilanz ermittelt
Wärmische Energieträger für Heizung 1	Nah-Fernwärme aus HW. Isoliertes Brauchwasser
Erneuerbare Energien 1	Akt. keine <input type="checkbox"/> Windenergie keine
Art der Lüftung 1	<input checked="" type="checkbox"/> Einzelstufung <input type="checkbox"/> Lüftungslage mit Wärmerückgewinnung <input type="checkbox"/> Schraublüftung <input type="checkbox"/> Lüftungslage ohne Wärmerückgewinnung
Art der Kühlung 1	<input type="checkbox"/> Passive Kühlung <input type="checkbox"/> Kühlung aus Strom <input type="checkbox"/> Gas-Wasserkälte <input type="checkbox"/> Kühlung aus Wärme
Inspektionssichtige Klimaanlage 1	Anzahl: <input type="checkbox"/> Keine <input type="checkbox"/> Nachtragsfallbezeichnung der Inspektion:
Art der Ausrichtung des Energieausweises	<input type="checkbox"/> Neubau <input type="checkbox"/> Modernisierung <input type="checkbox"/> Sonstiges (Preisfallig) <input checked="" type="checkbox"/> Verrentung/Verkauf <input type="checkbox"/> Änderung/Erweiterung

ENERGIEAUSWEIS für Wohngebäude

gemäß den §§ 79 ff. Gebäudeenergiegesetz (GEG) vom 16.10.2023

Erlassener Energieverbrauch des Gebäudes Registriernummer: SN-2024-005138277 **2**

Energieverbrauch

Treibhausgasemissionen 26,17 kg CO₂-Äquivalent/(m²·a)

Endenergieverbrauch dieses Gebäudes **97,3 kWh/(m²·a)**

107 kWh/(m²·a)
Primärenergieverbrauch dieses Gebäudes

Endenergieverbrauch dieses Gebäudes (Pflichtangabe in Immobilienanzeigen) **97,3 kWh/(m²·a)**

Verbrauchsfassung – Heizung und Warmwasser

Datum	von	bis	Energieart 1	Preis- einheit [€/kWh]	Bezugs- einheit [kWh]	Actual Verbrauch [kWh]	Actual Heizwert [kWh]	Actual Nutzwert [kWh]
01.01.2023	01.12.2023	Nah-Fernwärme aus Heizwerk, Isoliertes Brauchwasser (Dauerleistung und Isoliertes Brauchwasser, kein Energieerzeuger)	1,1	880,000	176,700	100,000	8,36	
01.01.2022	01.12.2022	Nah-Fernwärme aus Heizwerk, Isoliertes Brauchwasser (Dauerleistung und Isoliertes Brauchwasser, kein Energieerzeuger)	1,1	777,663	177,610	100,240	1,07	
01.01.2020	01.12.2020	Nah-Fernwärme aus Heizwerk, Isoliertes Brauchwasser (Dauerleistung und Isoliertes Brauchwasser, kein Energieerzeuger)	1,1	762,240	183,500	100,140	1,1	

weitere Einträge in Anlage