WOHNUNGS-EXPOSÉ

Referenz-Nr.: 2000/108/310

Adresse:

Einsteinstraße 21
4. Obergeschoss / rechts

Wohngebiet:

Äußere Freiberger Straße

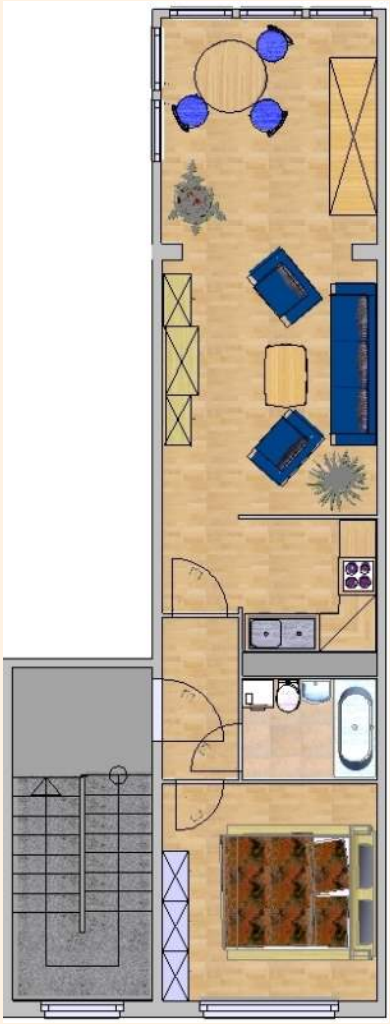

WOHNRAUMGRÖßE:	48,32 m²
GRUNDMIETE:	241,60 EUR
BETRIEBSKOSTEN:	86,98 EUR
HEIZKOSTEN:	120,80 EUR
GESAMTMIETE:	449,38 EUR
AUSSTATTUNG:	Veranda, Badewanne
HEIZUNGSTYP:	Fernwärme

Genossenschaftsanteile: 900 €
Unsere Wohnungen befinden sich in einem Wohngebiet mit mehrstöckigen sanierten Wohnhäusern. Großzügige Grünflächen laden Jung und Alt zum Verweilen ein. Ein schöner großer Spielplatz für große und kleine Kinder ist ebenfalls vorhanden.Das Wohngebiet verfügt über eine gute Infrastruktur. In unmittelbarer Nähe befinden sich der „Frankenpark“ mit verschiedenen Einkaufsmöglichkeiten sowie andere Dienstleistungen, Ärzte, Apotheke sowie eine Kindertagesstätte. Außerdem gibt es eine regelmäßige Busverbindung in die Frankenberger Innenstadt.



Allgemeine Wohnungsgenossenschaft Frankenberg/Sa. | Kirchgasse 8 | 09669 Frankenberg/Sa.
Tel.: 037206 8860-0 | Fax: 037206 8860-22 | **www.awg-frankenberg.de**

WOHNUNGS-EXPOSÉ



ENERGIEAUSWEIS für Wohngebäude

gemäß den §§ 79 ff. Gebäudeenergiegesetz (GEG) vom [1] 16.10.2023

Gültig bis: **05.06.2034** — Registriernummer: SN-2024-005138277 — (1)

Gebäude

Gebäudetyp	Mehrfamilienhaus
Adresse	Einsteinstraße 17-37 09669 Frankenberg/Sa
Gebäudeteil [1]	Ganzes Gebäude
Baujahr Gebäude [1]	1984
Baujahr Wärmeerzeuger [1, 4]	1999
Anzahl der Wohnungen	131
Gebäudenutzfläche (A_N)	8.631 ☑ nach § 82 GEG aus der Wohnfläche ermittelt
Wesentliche Energieträger für Heizung [1]	Nah-/Fernwärme aus HW fossiler Brennstoff Gas
Wesentliche Energieträger für Warmwasser [1]	Nah-/Fernwärme aus HW fossiler Brennstoff Gas
Erneuerbare Energien [1]	Art: keine — Verwendung: keine
Art der Lüftung [1]	☑ Fensterlüftung ☐ Schachtlüftung ☐ Lüftungsanlage mit Wärmerückgewinnung ☐ Lüftungsanlage ohne Wärmerückgewinnung
Art der Kühlung [1]	☐ Passive Kühlung ☐ Geliefertes Kälte ☐ Kühlung aus Strom ☐ Kühlung aus Wärme
Inspektionspflichtige Klimaanlagen [1]	Anzahl: — Nächstes Fälligkeitsdatum der Inspektion:
Anlass der Ausstellung des Energieausweises	☐ Neubau ☐ Modernisierung ☐ Sonstiges (freiwillig) ☑ Vermietung/Verkauf (Änderung/Erweiterung)

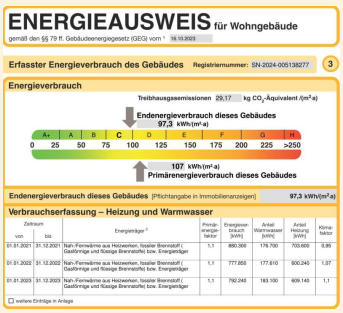

ENERGIEAUSWEIS für Wohngebäude

gemäß den §§ 79 ff. Gebäudeenergiegesetz (GEG) vom [1] 16.10.2023

Erfasster Energieverbrauch des Gebäudes Registriernummer: SN-2024-005138277 — (3)

Energieverbrauch

Treibhausgasemissionen 29,17 kg CO_2-Äquivalent /(m²·a)

Endenergieverbrauch dieses Gebäudes
97,3 kWh/(m²·a)

A+	A	B	C	D	E	F	G	H
0	25	50	75	100	125	150	175	200	225	>250

107 kWh/(m²·a)
Primärenergieverbrauch dieses Gebäudes

Endenergieverbrauch dieses Gebäudes [Pflichtangabe in Immobilienanzeigen] **97,3 kWh/(m²·a)**

Verbrauchserfassung – Heizung und Warmwasser

Zeitraum von	Zeitraum bis	Energieträger [2]	Primärenergiefaktor	Energieverbrauch [kWh]	Anteil Warmwasser [kWh]	Anteil Heizung [kWh]	Klimafaktor
01.01.2021	31.12.2021	Nah-/Fernwärme aus Heizwerken, fossiler Brennstoff (Gasförmige und flüssige Brennstoffe) bzw. Energieträger	1,1	880.308	176.700	703.608	0,95
01.01.2022	31.12.2022	Nah-/Fernwärme aus Heizwerken, fossiler Brennstoff (Gasförmige und flüssige Brennstoffe) bzw. Energieträger	1,1	777.850	177.810	600.040	1,07
01.01.2023	31.12.2023	Nah-/Fernwärme aus Heizwerken, fossiler Brennstoff (Gasförmige und flüssige Brennstoffe) bzw. Energieträger	1,1	792.240	183.100	609.140	1,1

☐ weitere Einträge in Anlage

Allgemeine Wohnungsgenossenschaft Frankenberg/Sa. | Kirchgasse 8 | 09669 Frankenberg/Sa.
Tel.: 037206 8860-0 | Fax: 037206 8860-22 | **www.awg-frankenberg.de**