

WOHNUNGS-EXPOSÉ

■ **Referenz-Nr.:** 2000/112/508

■ **Adresse:**

Gutenbergstraße 39
3. Obergeschoss / rechts

■ **Wohngbiet:**

Äußere Freiburger Straße

WOHNRAUMGRÖßE: 48,49 m²

GRUNDMIETE: 223,05 EUR

BETRIEBSKOSTEN: 67,89 EUR

HEIZKOSTEN: 92,13 EUR

GESAMTMIETE: 383,07 EUR

AUSSTATTUNG: Veranda, Badew., Aufzug

HEIZUNGSTYP: Fernwärme

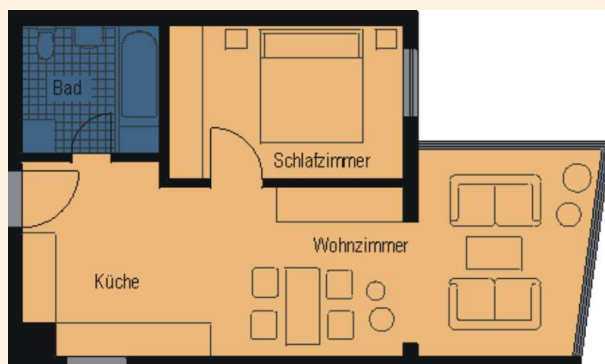

Genossenschaftsanteile: 900 €

Unsere Wohnungen befinden sich in einem Wohngebiet mit mehrstöckigen sanierten Wohnhäusern. Großzügige Grünflächen laden Jung und Alt zum Verweilen ein. Ein schöner großer Spielplatz für große und kleine Kinder ist ebenfalls vorhanden. Das Wohngebiet verfügt über eine gute Infrastruktur. In unmittelbarer Nähe befinden sich der „Frankenpark“ mit verschiedenen Einkaufsmöglichkeiten sowie andere Dienstleistungen, Ärzte, Apotheke sowie eine Kindertagesstätte. Außerdem gibt es eine regelmäßige Busverbindung in die Frankengerger Innenstadt.



WOHNUNGS-EXPOSÉ

ENERGIEAUSWEIS für Wohngebäude

gemäß den §§ 79 ff. Gebäudeenergiegesetz (GEG) vom 1.10.2023

Gültig bis: **05.06.2034** Registrierungsnummer: SN 2024-005138254 **1**

Gebäude

| | |
|---|---|
| Gebäudeart | Mehrfamilienhaus |
| Adresse | Querenstraße 31-33 09669 Frankenberg/Sa. |
| Gebäudeart | Spezialgebäude |
| Baujahr Gebäude | 1994 |
| Baujahr Wärmeerzeuger | 1999 |
| Anzahl der Wohnungen | 108 |
| Gebäudeenergieeffizienz (A ₁₀) | 11,812 <input checked="" type="checkbox"/> nach § 80 GEG aus der Werttabelle ermittelt |
| Technische Energielieferung für Heizung | Nah-Fernwärme aus HW-Kessel Brennstoff Gas |
| Technische Energielieferung für Warmwasser | Nah-Fernwärme aus HW-Kessel Brennstoff Gas |
| Einspeisbare Energien | Art: keine Übertragung: keine |
| Art der Lüftung | <input checked="" type="checkbox"/> Fensterlüftung <input type="checkbox"/> Lüftungseinheit mit Wärmerückgewinnung <input type="checkbox"/> Schenklüftung <input type="checkbox"/> Lüftungseinheit ohne Wärmerückgewinnung |
| Art der Kühlung | <input type="checkbox"/> Passive Kühlung <input type="checkbox"/> Kühlung aus Strom <input type="checkbox"/> Wasser-Kühle <input type="checkbox"/> Kühlung aus Wärme |
| Inspektionspflichtige Klimaanlage | Anzahl: <input type="checkbox"/> Nächster Fälligkeitstermin der Inspektion: |
| Anzahl der Ausstattungen des Energieausweises | <input type="checkbox"/> Neubau <input type="checkbox"/> Modernisierung <input type="checkbox"/> Sonstiges Preislich <input checked="" type="checkbox"/> Vermarktung/Verkauf <input type="checkbox"/> Modernisierung/Erweiterung |

ENERGIEAUSWEIS für Wohngebäude

gemäß den §§ 79 ff. Gebäudeenergiegesetz (GEG) vom 1.10.2023

Ersterrichter Energieverbrauch des Gebäudes Registrierungsnummer: SN 2024-005138254 **2**

Energieverbrauch

Teilbaugemessungen: 38,75 kg CO₂-Äquivalent (je m²a)

Endenergieverbrauch dieses Gebäudes: **129,2 kWh/(m²a)**

Primärenergieverbrauch dieses Gebäudes: **142,1 kWh/(m²a)**

Endenergieverbrauch dieses Gebäudes (Pflichtangabe in Immobilienanzeigen): **129,2 kWh/(m²a)**

Verbrauchsfassung – Heizung und Warmwasser

| Datum | von | bis | Erzeuger | Primärenergie bedarf | Endenergie verbrauch (HW) | Annual Heizenergie Soll | Annual Heizenergie Ist | Annual Kühlenergie Ist |
|------------|------------|-----|--|-------------------------|---------------------------------|-------------------------------|------------------------------|------------------------------|
| 01.01.2023 | 01.12.2023 | 11 | Nah-Fernwärme aus Heizwerken, Kessel Brennstoff (Gas) und Kälte Brennstoffe aus Erzeuger | 1,1 | 1.395.620 | 296.400 | 1.099.220 | 0,00 |
| 01.01.2023 | 01.12.2023 | 11 | Nah-Fernwärme aus Heizwerken, Kessel Brennstoff (Gas) und Kälte Brennstoffe aus Erzeuger | 1,1 | 1.706.880 | 343.900 | 1.362.980 | 0,00 |
| 01.01.2023 | 01.12.2023 | 11 | Nah-Fernwärme aus Heizwerken, Kessel Brennstoff (Gas) und Kälte Brennstoffe aus Erzeuger | 1,1 | 1.125.583 | 236.400 | 889.183 | 0,00 |

weitere Einträge in Anlage