

WOHNUNGS-EXPOSÉ

Referenz-Nr.: 2000/201/105

Adresse:

Dr.-Wilhelm-Külz-Straße 40
2. Obergeschoss / links

Wohngebiet:

Lützelhöhe

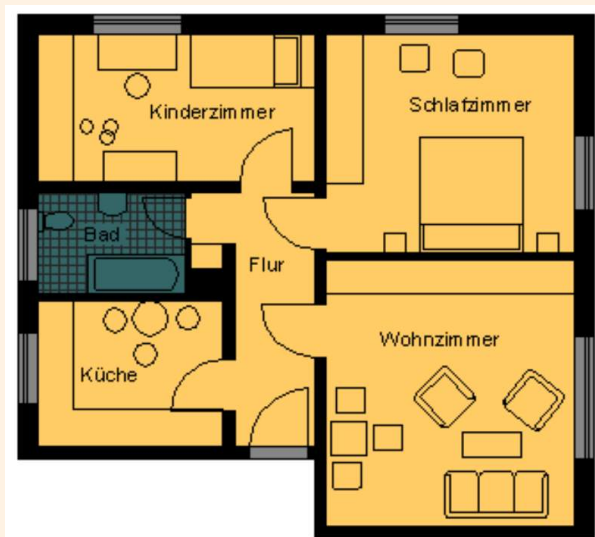

WOHNRAUMGRÖßE: 65,50 m²

GRUNDMIETE: 360,25 EUR

BETRIEBSKOSTEN: 98,25 EUR

HEIZKOSTEN: 0,00 EUR

GESAMTMIETE: 458,50 EUR

AUSSTATTUNG: Badewanne

HEIZUNGSTYP: Gastherme

Genossenschaftsanteile: 1050 €

Herzlich willkommen in Ihrem neuen Zuhause! Am Stadtrand gelegen, verbindet diese attraktive Lage Ruhe und Natur mit den Vorteilen der Stadt. Großzügige Grünflächen und das nahe Lützeltal bieten ideale Möglichkeiten zur Erholung direkt vor der Haustür. Spielplätze, eine Bushaltestelle sowie Einkaufsmöglichkeiten, Schulen und Ärzte sind schnell und bequem erreichbar. Eine Wohnlage, die Alltag und Lebensqualität optimal vereint.



WOHNUNGS-EXPOSÉ

ENERGIEAUSWEIS für Wohngebäude

gemäß den §§ 16 ff. der Energieeinsparverordnung (EnEV) vom 1.18.11.2013

Gültig bis: 04.08.2030

Registrierungsnummer: SN-2020-00292263

(oder: Registrierungsnummer wurde beantragt am: ...)

1

Gebäude	
Gebäudetyp	Mehrfamilienhaus, freistehend
Adresse	Dr. Wilhem-Kög-Strasse 40-42, 09669 Frankenberg/Sa.
Gebäudeteil	Wohnhaus
Baujahr Gebäude*	1957
Baujahr Wärmeerzeuger**	1992
Anzahl Wohnungen	14
Gebäudenutzfläche (A _n)	881 m ² <input type="checkbox"/> nach § 19 EnEV aus der Nutzfläche ermittelt
Wesentliche Energieträger für Heizung und Warmwasser*	Gas, Strom
Erneuerbare Energien	Art: keine Verwendungsart: keine
Art der Lüftung/Kühlung	<input checked="" type="checkbox"/> Fensterlüftung <input type="checkbox"/> Lüftungsanlage mit Wärmerückgewinnung <input type="checkbox"/> Anlage zur Schwächelüftung <input type="checkbox"/> Lüftungsanlage ohne Wärmerückgewinnung <input type="checkbox"/> Kühlung
Anlass der Ausstellung des Energieausweises	<input type="checkbox"/> Neubau <input type="checkbox"/> Modernisierung <input type="checkbox"/> Sonstiges (freiwillig) <input checked="" type="checkbox"/> Vermietung/Verkauf <input type="checkbox"/> (Änderung/Erweiterung)

ENERGIEAUSWEIS für Wohngebäude

gemäß den §§ 16 ff. der Energieeinsparverordnung (EnEV) vom 1.18.11.2013

Berechneter Energiebedarf des Gebäudes

Registrierungsnummer: SN-2020-00292263

(oder: Registrierungsnummer wurde beantragt am: ...)

2

