

WOHNUNGS-EXPOSÉ

Referenz-Nr.: 2000/209/104

Adresse:

Händelstraße 6 a
1. Obergeschoss / rechts

Wohngebiet:

Lützelhöhe

WOHNRAUMGRÖßE:	68,50 m ²
GRUNDMIETE:	417,85 EUR
BETRIEBSKOSTEN:	102,75 EUR
HEIZKOSTEN:	91,70 EUR
GESAMTMIETE:	612,30 EUR
AUSSTATTUNG:	Balkon, Badewanne
HEIZUNGSTYP:	Zentralheizung

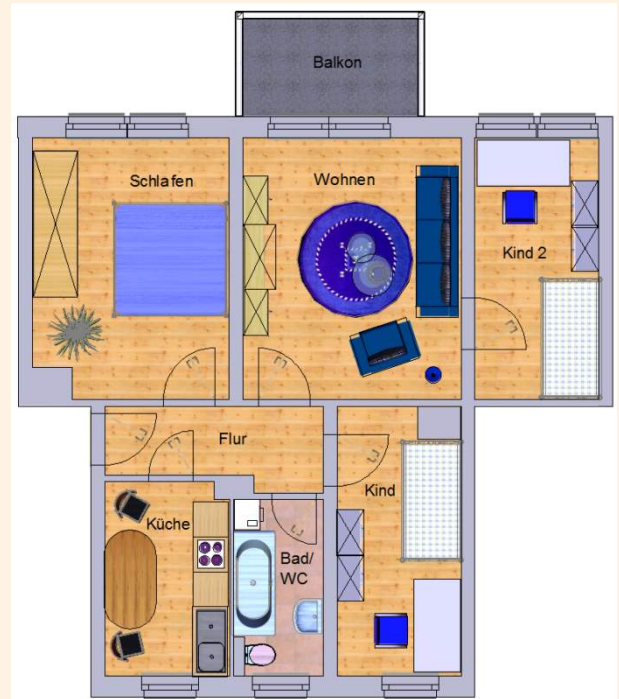

Genossenschaftsanteile: 1200 €

Herzlich willkommen in Ihrem neuen Zuhause! Am Stadtrand gelegen, verbindet diese attraktive Lage Ruhe und Natur mit den Vorteilen der Stadt. Großzügige Grünflächen und das nahe Lützeltal bieten ideale Möglichkeiten zur Erholung direkt vor der Haustür. Spielplätze, eine Bushaltestelle sowie Einkaufsmöglichkeiten, Schulen und Ärzte sind schnell und bequem erreichbar. Eine Wohnlage, die Alltag und Lebensqualität optimal vereint.



WOHNUNGS-EXPOSÉ

ENERGIEAUSWEIS für Wohngebäude

gemäß den §§ 16 ff. der Energieeinsparverordnung (EnEV) vom 18.11.2013

Gültig bis: 04.08.2030

Registrierungsnummer: SN-2020-00293002
(oder: Registrierungsnummer wurde beantragt am: ...)

1

Gebäude

Gebäudetyp	Mehrfamilienhaus, freistehend
Adresse	Händelstraße 8-da, 09669 Frankenberg/Sa.
Gebäudeteil	Wohnhaus
Baujahr Gebäude*	1960
Baujahr Wärmeerzeuger**	1992
Anzahl Wohnungen	14
Gebäudenutzfläche (A _n)	1175 m ² <input type="checkbox"/> nach § 19 EnEV aus der Wohnfläche ermittelt
Wesentliche Energieträger für Heizung und Warmwasser*	Gas, Strom
Erneuerbare Energien	Art: keine Verwendung: keine
Art der Lüftung/Kühlung	<input checked="" type="checkbox"/> Fensterlüftung <input type="checkbox"/> Lüftungsanlage mit Wärmerückgewinnung <input type="checkbox"/> Anlage zur Schenklüftung <input type="checkbox"/> Lüftungsanlage ohne Wärmerückgewinnung <input type="checkbox"/> Schenklüftung <input type="checkbox"/> Lüftungsanlage ohne Wärmerückgewinnung <input type="checkbox"/> Kühlturm
Anlass der Ausstellung des Energieausweises	<input type="checkbox"/> Neubau <input type="checkbox"/> Modernisierung <input type="checkbox"/> Sonstiges (beiwilg.) <input checked="" type="checkbox"/> Vermietung/Verkauf <input type="checkbox"/> Änderung/Erweiterung



ENERGIEAUSWEIS für Wohngebäude

gemäß den §§ 16 ff. der Energieeinsparverordnung (EnEV) vom 18.11.2013

Berechneter Energiebedarf des Gebäudes

Registrierungsnummer: SN-2020-00293002
(oder: Registrierungsnummer wurde beantragt am: ...)

2

Energiebedarf

CO₂-Emissionen* 37 kg/(m²·a)

