

WOHNUNGS-EXPOSÉ

Referenz-Nr.: 2000/219/205

Adresse:

Beethovenstraße 6 a
2. Obergeschoss / links

Wohngebiet:

Lützelhöhe

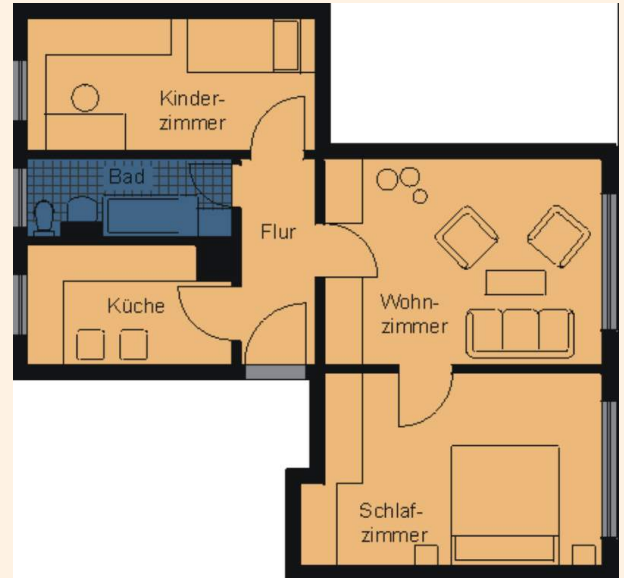

WOHNRAUMGRÖßE:	57,00 m ²
GRUNDMIETE:	313,50 EUR
BETRIEBSKOSTEN:	85,50 EUR
HEIZKOSTEN:	0,00 EUR
GESAMTMIETE:	399,00 EUR
AUSSTATTUNG:	Badewanne
HEIZUNGSTYP:	Gastherme

Genossenschaftsanteile: 1050 €

Unsere Wohnungen befinden sich in einem schönen und ruhigen Wohngebiet, der sogenannten „Lützelhöhe“ mit größeren und kleineren Mehrfamilienhäusern am Rande der Stadt Frankenberg. Es gibt hier viele Grünflächen und das angrenzende Lützeltal zieht Wanderer und Naturfreunde an. Verschiedene Spielplätze laden Familien mit Kindern zum Verweilen ein. Das Zentrum der Stadt Frankenberg ist zu Fuß oder bequem mit dem Stadtverkehr erreichbar.



WOHNUNGS-EXPOSÉ

ENERGIEAUSWEIS für Wohngebäude

gemäß den §§ 16 ff. der Energieeinsparverordnung (EnEV) vom 1. 18.11.2013

Gültig bis: 03.08.2030

Registrierungsnummer: SN-2020-002291249

(oder: Registrierungsnummer wurde beantragt am: ...)

1

Gebäude	
Gebäudetyp	Mehrfamilienhaus, freistehend
Adresse	Betriebsstraße 6, 0a, 0b, 09669 Frankenberg/Sa.
Gebäudeteil	Wohngebäude
Baujahr Gebäude*	1960
Baujahr Wärmeerzeuger**	1994
Anzahl Wohnungen	24
Gebäudenutzfläche (A _n)	2569 m ² <input type="checkbox"/> nach § 19 EnEV aus der Wohnfläche ermittelt
Wesentliche Energieträger für Heizung und Warmwasser	Gas
Erneuerbare Energien	Art: keine Verwendung: keine
Art der Lüftung/Kühlung	<input checked="" type="checkbox"/> Fensterlüftung <input type="checkbox"/> Lüftungsanlage mit Wärmerückgewinnung <input type="checkbox"/> Anlage zur <input type="checkbox"/> Schallreduzierung <input type="checkbox"/> Lüftungsanlage ohne Wärmerückgewinnung
Anlass der Ausstellung des Energieausweises	<input type="checkbox"/> Neubau <input type="checkbox"/> Modernisierung <input type="checkbox"/> Sonstiges (Retriving) <input checked="" type="checkbox"/> Vermietung/Verkauf <input type="checkbox"/> (Änderung/Erweiterung)

ENERGIEAUSWEIS für Wohngebäude

gemäß den §§ 16 ff. der Energieeinsparverordnung (EnEV) vom 1. 18.11.2013

Berechneter Energiebedarf des Gebäudes

Registrierungsnummer: SN-2020-002291249

(oder: Registrierungsnummer wurde beantragt am: ...)

2

Energiebedarf

CO₂-Emissionen* kg/(m²·a)

Endenergiebedarf dieses Gebäudes kWh/(m²·a)

129 kWh/(m²·a)
Primärenergiebedarf dieses Gebäudes

Anforderungen gemäß EnEV**

Endenergiebedarf in kWh <input type="text" value="129"/> kWh/(m ² ·a) Anforderungswert <input type="text" value="129"/> kWh/(m ² ·a)	Für Energieeffizienzbewertungen vorzuziehendes Verfahren <input checked="" type="checkbox"/> Verfahren nach DIN V 4108-6 und DIN V 4701-10 <input type="checkbox"/> Verfahren nach DIN V 4108-6 <input type="checkbox"/> Regelung nach § 5 Absatz 5 EnEV <input type="checkbox"/> Verrechnungen nach § 9 Absatz 2 EnEV
Energieeffizienzkategorie in kWh <input type="text" value="129"/> kWh/(m ² ·a) Anforderungswert <input type="text" value="129"/> kWh/(m ² ·a)	<input type="checkbox"/> eingetragene

Endenergiebedarf dieses Gebäudes
[Pflichtangabe in Immobilienanzeigen] kWh/(m²·a)